



MINISTERO DELL'ISTRUZIONE,  
DELL'UNIVERSITA' e DELLA RICERCA



## *La nuova piattaforma dell'Alternanza del MUR*

GUIDA PER:  
**TUTOR SCOLASTICO**

FOCUS: **ASSOCIAZIONE STUDENTI, PERCORSI E CONVENZIONI**

*Aggiornamento: Maggio 2020*

# OBIETTIVI



## OBIETTIVO DEL DOCUMENTO

Obiettivo del presente documento è quello di descrivere le funzionalità per il **Tutor Scolastico** relativamente a:

- **Le mie convenzioni** per visualizzare l'elenco delle convenzioni stipulate dalla scuola con la struttura ospitante
- **Associazione studente** per descrivere come associare gli studenti al percorso ed al tutor della struttura ospitante
- **I miei percorsi** per visualizzare l'insieme dei percorsi della scuola con la struttura ospitante

# LA SCRIVANIA DEL TUTOR SCOLASTICO

Ministero dell'Istruzione, dell'Università e della Ricerca

Nome Cognome

**Alternanza**  
SCUOLA - LAVORO

PROGETTAZIONE GESTIONE VALUTAZIONE MONITORAGGIO

  
Dati utente:

NOME: **Nome**  
COGNOME: **Cognome**  
RUOLO: **Tutor scolastico**

ISTITUTO: **FRANCESCO D'ASSISI**  
INDIRIZZO: **VIALE DELLA PRIMAVERA 207**  
CITTÀ: **ROMA**

CODICE MECCANOGRAFICO: **RMPS10000A**

SCRIVANIA

  
[Progettazione e attivazione](#)

  
[Gestione percorsi](#)

  
[Valutazione](#)

  
[Monitoraggio](#)

  
Strumenti e risorse

[NOTIZIE](#) [LINK UTILI](#) [DOCUMENTAZIONE](#)

Per accedere direttamente ad una specifica funzionalità della Scrivania, selezionare l'icona di riferimento o sul menù in alto (es. Progettazione e attivazione)

# PROGETTAZIONE E ATTIVAZIONE

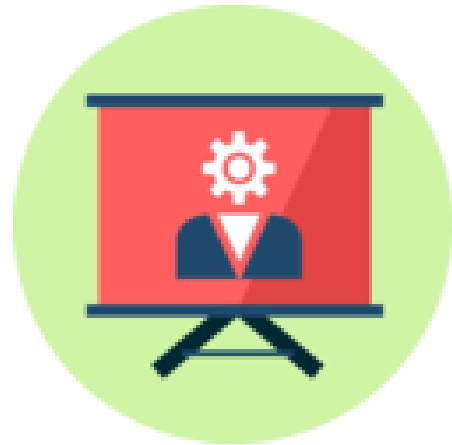

*Come visualizzare le  
Convenzioni*

# PROGETTAZIONE E ATTIVAZIONE - LE MIE CONVENZIONI

Ministero dell'Istruzione, dell'Università e della Ricerca Nome Cognome

PROGETTAZIONE | GESTIONE | VALUTAZIONE | MONITORAGGIO

### PROGETTAZIONE E ATTIVAZIONE

- Introduzione
- Le mie convenzioni**
- Associa studente
- I miei percorsi

### LE MIE CONVENZIONI

Visualizza 10 elementi

Cerca:

STRUTTURA OSPITANTE	COMUNE OFFERTA	NUMERO POSTI OFFERTA	PERIODO	STATO	AZIONI
Struttura Ospitante 1	Torino	6	Dal 16/01/2017 al 24/10/2018	CONVENZIONE GENERATA N° 4713070	
Struttura Ospitante 2	Roma	500	Dal 01/09/2017 al 10/03/2018	CONVENZIONE GENERATA N° 4713062	DETTAGLIO ESPORTA

Vista da 1 a 2 di 2 elementi

[Inizio](#) [Precedente](#) [1](#) [Successivo](#) [Fine](#)

Per effettuare una ricerca puntuale inserire le parole chiave nello spazio **CERCA**

Selezionare **LE MIE CONVENZIONI** per accedere alla sezione **Le mie convenzioni**

Per visualizzare le informazioni in ordine alfabetico (A-Z e Z-A) puoi selezionare le intestazioni delle colonne

Selezionare la funzione presente sotto la sezione **AZIONI**:

- **DETTAGLIO** per accedere al dettaglio delle informazioni della convenzione
- **ESPORTA** per esportare il documento della convenzione in formato pdf

# PROGETTAZIONE E ATTIVAZIONE - LE MIE CONVENZIONI (Dettaglio)

Ministero dell'Istruzione, dell'Università e della Ricerca

Nome Cognome

**Alternanza**  
SCUOLA - LAVORO

PROGETTAZIONE

## PROGETTAZIONE E ATTIVAZIONE

- Introduzione
- Le mie convenzioni**
- Associa studente
- I miei percorsi

### LE MIE CONVENZIONI

Visualizza 10

NUMERO POSTI OFFERTA	PERIODO	STATO	AZIONI
6	Dal 16/01/2017 al 24/10/2018	CONVENZIONE GENERATA N° 4713070	
500	Dal 01/09/2017 al 10/03/2018	CONVENZIONE GENERATA N° 4713062	

Vista da 1 a 2 di 2 elementi

CHIUDI

Cerca:

**STRUTTURA OSPITANTE DETTAGLIO OFFERTA**

CODICE FISCALE: 1234567890

ATTIVITA' ECONOMICA: -

RISCHIO:

NUMERO DIPENDENTI:

DENOMINAZIONE STRUTTURA OSPITANTE: Nome Struttura Ospitante

INDIRIZZO STRUTTURA OSPITANTE: ,

DESCRIZIONE SEDE OFFERTA:

INDIRIZZO SEDE OFFERTA: ,

FIGURA PROFESSIONALE:

DESCRIZIONE ATTIVITA':

# ASSOCIA STUDENTE

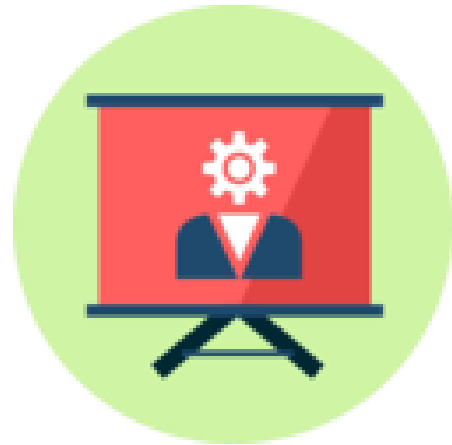

*Come associare gli studenti ai  
tutor struttura ospitante e al  
percorso*

# PROGETTAZIONE E ATTIVAZIONE ASSOCIA STUDENTE – SELEZIONA PERCORSO

Ministero dell'Istruzione, dell'Università e della Ricerca



Gestione profili e scuola



PROGETTAZIONE

GESTIONE PERCORSI

VALUTAZIONE

1 In questa sezione selezionare, tra i percorsi in cui sei stato inserito dal DS, il percorso da associare allo studente ed al tutor della struttura ospitante.

2 Dal menù a tendina seleziona la convenzione con la Struttura Ospitante alla quale si vuole associare uno o più studenti

## PROGETTAZIONE E ATTIVAZIONE

Introduzione

Le mie convenzioni

Bacheca dei percorsi

Sviluppa percorso

Associa studente

Abilita studenti



Seleziona la voce **ASSOCIA STUDENTE**, presente nel menu laterale, per accedere alla sezione **ASSOCIA STUDENTE A PERCORSO E TUTOR SCOLASTICO E STRUTTURA OSPITANTE**

## ASSOCIAZIONE STUDENTE A PERCORSO E TUTOR SCOLASTICO E STRUTTURA OSPITANTE

[SELEZIONA PERCORSO](#)

[SELEZIONA STUDENTE](#)

[SELEZIONA TUTOR](#)

SELEZIONA PERCORSO

PERCORSO:

SELEZIONA CONVENZIONE

CONVENZIONE:

PERIODO: Dal: 16-01-2017 Al: 16-01-2017

NUMERO MASSIMO STUDENTI: 4

NUMERO POSTI RIMASTI: 0

NUMERO STUDENTI ASSOCIATI: 4

[AVANTI](#)

[ASSOCIA](#)

3 selezionare **AVANTI** per passare alla sezione successiva **SELEZIONA STUDENTE** oppure utilizzare il menù in altro



# ASSOCIA STUDENTE - SELEZIONE DEL PERCORSO



PROGETTAZIONE

GESTIONE PERCORSI

VALUTAZIONE

MONITORAGGIO

## PROGETTAZIONE E ATTIVAZIONE

Introduzione

Le mie convenzioni

Bacheca dei percorsi

Sviluppa percorso

Associa studente

Abilita studenti

## ASSOCIAZIONE STUDENTE A PERCORSO E TUTOR SCOLASTICO E STRUTTURA OSPITANTE

[SELEZIONA PERCORSO](#)

[SELEZIONA STUDENTE](#)

[SELEZIONA TUTOR](#)

SELEZIONA PERCORSO

PERCORSO:

PERIODO: Dal: 16-01-2017 Al: 16-01-2017

NUMERO MASSIMO STUDENTI: 4

NUMERO POSTI RIMASTI: 0

NUMERO STUDENTI ASSOCIATI: 4

AVANTI

ASSOCIA

### NOTA

Il sistema permette di associare un numero di studenti maggiore al numero massimo di studenti.

Viene comunque avvertito l'utente dell'anomalia e viene chiesta una conferma

In questa area puoi visualizzare:

- **N° MASSIMO STUDENTI:** numero di studenti massimo previsto nel percorso (e nella convenzione)
- **N° POSTI RIMASTI:** numero di posti disponibili dopo la selezione degli studenti
- **N° STUDENTI ASSOCIATI:** numero di studenti già associati al percorso

# ASSOCIA STUDENTE - SELEZIONE DELLO/DEGLI STUDENTE/I

## PROGETTAZIONE E ATTIVAZIONE

Introduzione

Le mie convenzioni

Bacheca dei percorsi

Sviluppa percorso

**Associa studente**

Abilita studenti

5 In questa area puoi visualizzare gli studenti della classe scelta e selezionare gli studenti da associare al percorso e al Tutor della Struttura Ospitante che sceglierai nella prossima sezione.

## ASSOCIAZIONE STUDENTE A PERCORSO E TUTOR SCOLASTICO E STRUTTURA OSPITANTE

[SELEZIONA PERCORSO](#)

**SELEZIONA STUDENTE**

[SELEZIONA TUTOR](#)

SCUOLA

---Seleziona---

ANNO CORSO

---Seleziona---

SEZIONE

---Seleziona---

Visualizza Classe da associare



Associazione per la Scuola della classe 3 A

Visualizza 10 elementi

Cerca:

	NOME	COGNOME	CODICE FISCALE	CLASSE
<input type="checkbox"/>				3 A
<input checked="" type="checkbox"/>				3 A
<input type="checkbox"/>				3 A

4

Seleziona la **scuola**, l'**anno** di corso, la **sezione** e selezionare **VISUALIZZA CLASSE DA ASSOCIARE**  
**Anno di corso:**  
3, 4, 5 per tutti gli Istituti  
2,3,4,5 per gli Ist Professionali

Se vuoi cercare una persona specifica presente nell'elenco digita il nome o cognome o codice fiscale nel campo **CERCA**

# ASSOCIA STUDENTE - SELEZIONE DELLO/DEGLI STUDENTE/I



PROGETTAZIONE

GESTIONE PERCORSI

VALUTAZIONE

MONITORAGGIO

## PROGETTAZIONE E ATTIVAZIONE

Introduzione

Le mie convenzioni

Banca dei percorsi

Sviluppa percorso

Associa studente

Abilita studenti



Gli studenti selezionati, vengono mostrati nella sezione **SELEZIONATI**

Visualizza Classe da associare



Associazione per la Scuola [redacted] della classe [redacted]

Visualizza 10 elementi

Cerca

	NOME	COGNOME	CODICE FISCALE
<input checked="" type="checkbox"/>	[redacted]	[redacted]	[redacted]
<input type="checkbox"/>	[redacted]	[redacted]	[redacted]
<input checked="" type="checkbox"/>	[redacted]	[redacted]	[redacted]
<input type="checkbox"/>	[redacted]	[redacted]	[redacted]
<input checked="" type="checkbox"/>	[redacted]	[redacted]	[redacted]

Vista da 1 a 5 di 5 elementi

Inizio Precedente 1 Successivo Fine

### Selezionati:

INDIETRO AVANTI ASSOCIA

selezionare **AVANTI** per passare alla sezione successiva **SELEZIONA TUTOR** oppure utilizzare il menù in altro

6

Per effettuare una ricerca puntuale inserire le parole chiave nello spazio **CERCA**

# ASSOCIA STUDENTE - ASSOCIAZIONE STUDENTE A PERCORSO E TUTOR

Ministero dell'Istruzione, dell'Università e della Ricerca Gestione profili e scuola

**Alternanza**  
SCUOLA - LAVORO

RICERCA/INSERIMENTO **PROGETTAZIONE** SICUREZZA GESTIONE VALUTAZIONE MONITORAGGIO

### PROGETTAZIONE E ATTIVAZIONE

- Introduzione
- Le mie convenzioni
- Bacheca dei percorsi
- Sviluppa percorso
- Associa studente**
- Abilita studenti

### ASSOCIAZIONE STUDENTE A PERCORSO E TUTOR SCOLASTICO E STRUTTURA OSPITANTE

[SELEZIONA PERCORSO](#)    [SELEZIONA STUDENTE](#)    [SELEZIONA TUTOR](#)

**TUTOR SCOLASTICO** ▼

---seleziona---

**TUTOR STRUTTURA OSPITANTE** TUTOR STRUTTURA OSPITANTE SELEZIONABILI 1 ▼

---seleziona---

[INDIETRO](#)    [ASSOCIA](#)

7  
Nella sezione **TUTOR SCOLASTICO** è presente solo il tutor collegato

9  
selezionare **ASSOCIA** per completare la procedura

8  
Nella sezione **TUTOR STRUTTURA OSPITANTE** seleziona uno dei tutor scolastici presenti nel menù a tendina indicati precedentemente nello sviluppa percorso

# PROGETTAZIONE E ATTIVAZIONE

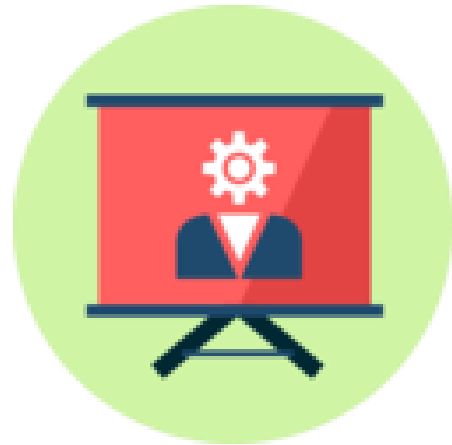

*Come visualizzare i Percorsi*

# PROGETTAZIONE E ATTIVAZIONE - I MIEI PERCORSI

Ministero dell'Istruzione, dell'Università e della Ricerca

Nome Cognome

**Alternanza**  
SCUOLA - LAVORO

PROGETTAZIONE GESTIONE VALUTAZIONE MONITORAGGIO

## PROGETTAZIONE E ATTIVAZIONE

Introduzione  
Le mie convenzioni  
Associa studente  
**I miei percorsi**

Visualizza 10 elementi

Cerca:

NUMERO PERCORSO	TITOLO	PERIODO	STATO	AZIONI
2881512	prova europass	Dal 09/05/2018 al 03/06/2018	SALVATO	
2881508	prova cittadinanza	Dal 16/01/2017 al 24/10/2018	SALVATO	<b>ESPORTA</b>
2881507	prova marco convenzioni	Dal 16/01/2017 al 24/10/2018	SALVATO	
2688768	LABORATORI MUSEALI IN BIOLOGIA CELLULARE	Dal 16/10/2016 al 12/05/2017	ATTIVATO SIDI	
2705976	BIBLIOTECA INNOVATIVA DIP INGEGNERIA STRUTTURALE E GEOTECNICA	Dal 16/10/2016 al 12/05/2017	ATTIVATO SIDI	
2699839	CORSO DI LINGUA ESTERO	Dal 16/10/2016 al 12/05/2017	ATTIVATO SIDI	
2705738	DALLO SCAVO AL MUSEO SCIENZE DELL'ANTICHITA'	Dal 16/10/2016 al 12/05/2017	ATTIVATO SIDI	
2692173	PREVENIRE LO STALKING E LA VIOLENZA EDUCAL	Dal 16/10/2016 al 12/05/2017	ATTIVATO SIDI	
2701661	ANTIBIOTICI E ANTIBIOTICO-RESISTENZA	Dal 13/03/2017 al 24/03/2017	ATTIVATO SIDI	
2704263	UN GIORNO IN TRIBUNALE	Dal 27/10/2016 al 03/06/2017	ATTIVATO SIDI	

Vista da 1 a 10 di 155 elementi

Inizio [Precedente](#) [1](#) [2](#) [3](#) [4](#) [5](#) ... [16](#) [Successivo](#) Fine

Per effettuare una ricerca puntuale inserire le parole chiave nello spazio **CERCA**

Selezionare **I MIEI PERCORSI** per accedere alla sezione **I miei percorsi**

Per visualizzare le informazioni in ordine alfabetico (A-Z e Z-A) puoi selezionare le intestazioni delle colonne

Selezionare la funzione presente sotto la sezione **AZIONI**:  
- **ESPORTA** per esportare il documento del percorso in formato pdf

# GLI STATI DEL PERCORSO

<b>NOME STATO</b>	<b>DESCRIZIONE</b>
<b>SALVATO IN BOZZA</b>	Il percorso è stato salvato ma non definitivamente, infatti è possibile modificarlo
<b>SALVATO</b>	Il percorso è stato salvato, non è più modificabile ed è in attesa che vengano associati gli studenti
<b>ASSOCIATO</b>	Al percorso sono stati associati uno o più studenti e il tutor della struttura ospitante
<b>ATTIVATO SIDI N. ...</b>	Il percorso è stato migrato dalle funzioni SIDI
<b>ATTIVATO A CONSUNTIVO N. ...</b>	Il percorso è stato attivato con la funzione gestione percorsi
<b>ATTIVATO N. ...</b>	Il percorso è stato attivato con la funzione sviluppa percorso